

## ACCESO AL EDIFICIO

- Todo el mundo debe acceder por la **Recepción** y llevar mascarilla.
- Hay un **camino exclusivo** de Entrada y otro de Salida.
- El **Punto higiénico** permite desinfectarse las manos.
- Unas **cámaras térmicas** medirán la temperatura y se restringirá el acceso a todas las personas que tengan fiebre.



## ACCESOS EN PLANTA

- Acceso a plantas por las **escaleras** y en el sentido indicado.
- **Ascensores** sólo para personas con movilidad reducida y personal de servicios.

## RESTAURANTE

- Se establece un control de aforo que debe respetarse.
- Mantén la distancia de seguridad y utiliza la mascarilla mientras no estés consumiendo comida o bebida.



RESPECTA LA DISTANCIA DE SEGURIDAD



## DENTRO DEL EDIFICIO

- Respetar la obligatoriedad de llevar **mascarilla** al moverte por el edificio y recuerda higienizarte las manos, mantener la distancia de seguridad y respetar las indicaciones señalizadas.
- Sólo será posible quitarse la mascarilla en las aulas, siempre que se esté utilizando uno de los sitios identificados como hábiles.
- Al terminar las clases deberás abandonar las instalaciones de la Escuela para evitar aglomeraciones con los alumnos de turnos posteriores.

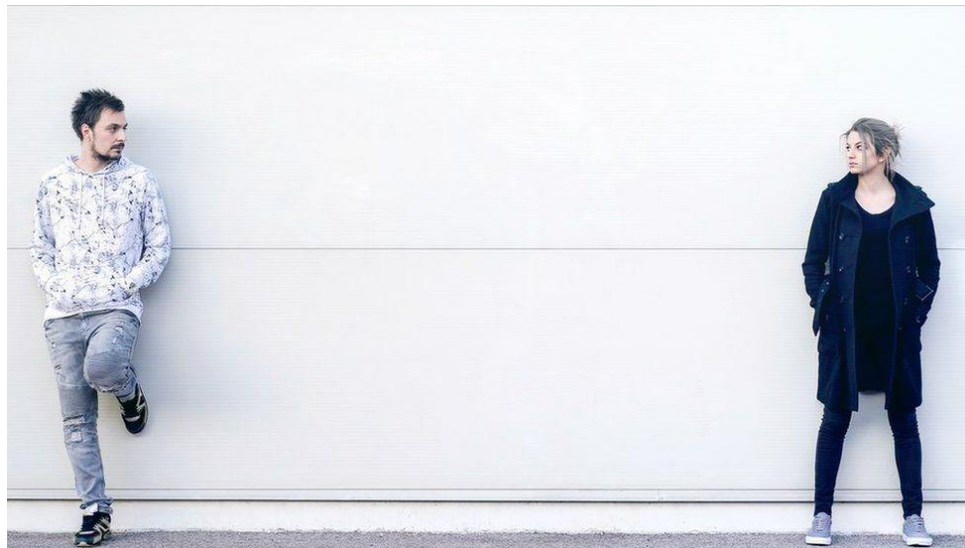

**TU HIGIENE  
ES LA HIGIENE DE TODOS**